CAETANO
REAL ESTATE

+351 916 767 564

www.caetanorealestate.com

515 000 € | Ref. 1679 | Funchal

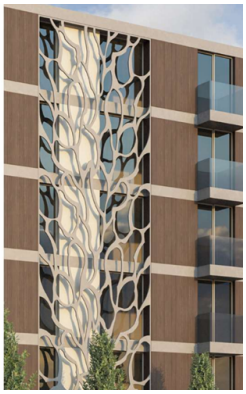

2	2	131,9 m2	✔	✖

LA NOUVELLE RÉFÉRENCE DE L'ÉLÉGANCE ET DU CONFORT AU CŒUR DE FUNCHAL

Nous présentons un développement d'excellence qui redéfinit le concept de logement haut de gamme dans le centre historique de Funchal. Avec 6 étages et 40 appartements allant du T1 au T4 (70m² à 197m²), ce projet architectural contemporain a été méticuleusement conçu pour s'harmoniser avec le paysage urbain en constante évolution de la capitale madérienne.

Étage 3 :
T2 L - Surface couverte : 131.90 m² € 515.000,00
T3 AK - Surface couverte : 161.95 m² € 605.000,00

Étage 2 :
T2 I - Surface couverte : 131.90 m² € 510.000,00
T3 AF - Surface couverte : 161.95 m² € 600.000,00

AMI: 11389 | Estrada Regional Nº101 nº 2, Edifício Sol Nascente r/c loja B

TEL: +351 916 767 564 | Email: central@cre-global.com

Powered by **CASAFARI CRM**