CAETANO
REAL ESTATE

+351 916 767 564
caetanorealestate.com

380 000 € | Ref. 1184 | Câmara de Lobos

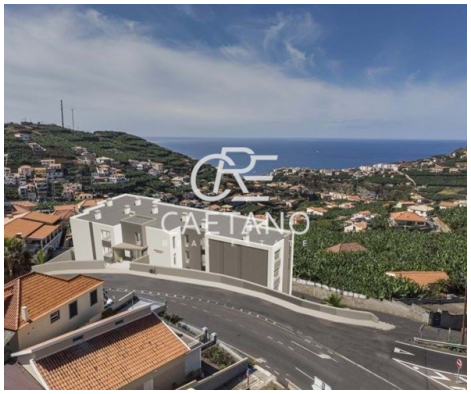

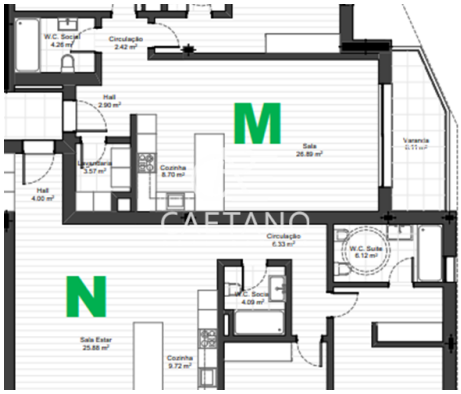

2	2	119,6 m2	✔	✖

Suberbo Appartement 2 chambres Vue fantastique sur la mer du Sud-Ouest

Fractions : N
Étage : 3
Nombre de places de parking : 2
Stockage : 1
Surface brute : 119.60 m2
Vue sur la mer : Sud-Ouest

Cet excellent appartement de deux chambres avec vue sur la mer et le coucher du soleil à Câmara dos Lobos est un véritable rêve pour ceux qui recherchent le confort, la tranquillité et une vue imprenable.

L'emplacement de cet appartement est un autre avantage important. Situé à Câmara dos Lobos, vous serez à quelques minutes du centre-ville, avec un accès facile à toutes les commodités, y compris les