CAETANO
REAL ESTATE

+351 916 767 564

caetanorealestate.com

330 000 € | Ref. 1183 | Câmara de Lobos

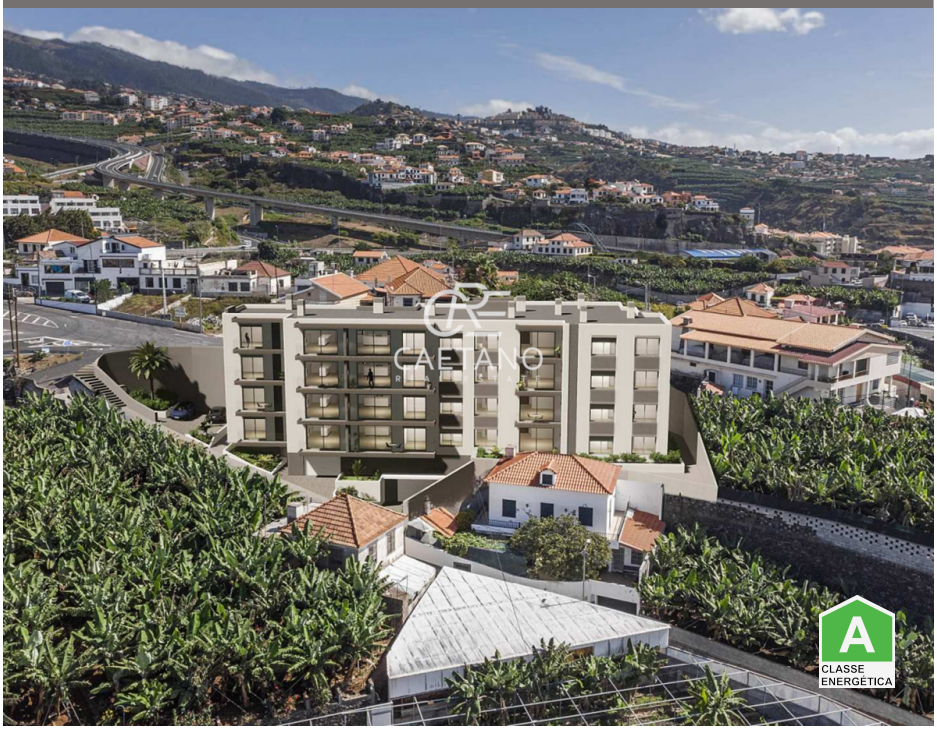

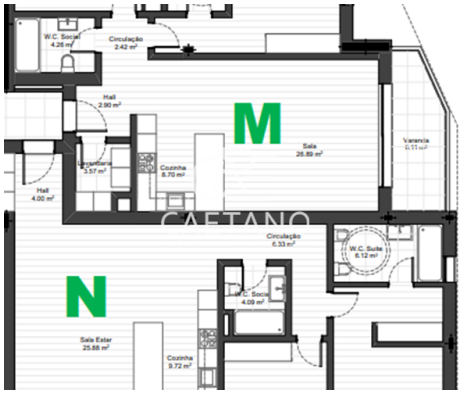

2	2	114,3 m2	✔	✖

Fantastique appartement de 2 chambres à Câmara dos Lobos avec vue sur la mer

Fractions: I Étage: 2

Parking: 2 Salle
de stockage: 1
Surface couverte: 114,3 m2 Vue sur la mer
: latérale

Cet excellent appartement de deux chambres avec vue sur la mer et le coucher du soleil à Câmara dos Lobos est un véritable rêve pour ceux qui recherchent le confort, la tranquillité et une vue imprenable.
L'emplacement de cet appartement est un autre avantage important. Situé à Câmara dos Lobos, vous serez à quelques minutes du centre-ville, avec un accès facile à toutes les commodités, y compris les restaurants, les magasins et les transports en commun. De plus, la plage est à quelques pas, ce qui rend

AMI: 11389 | Estrada Regional Nº101 nº 2, Edifício Sol Nascente r/c loja B

TEL: +351 916 767 564 | Email: central@cre-global.com

Powered by **CASAFARI CRM**